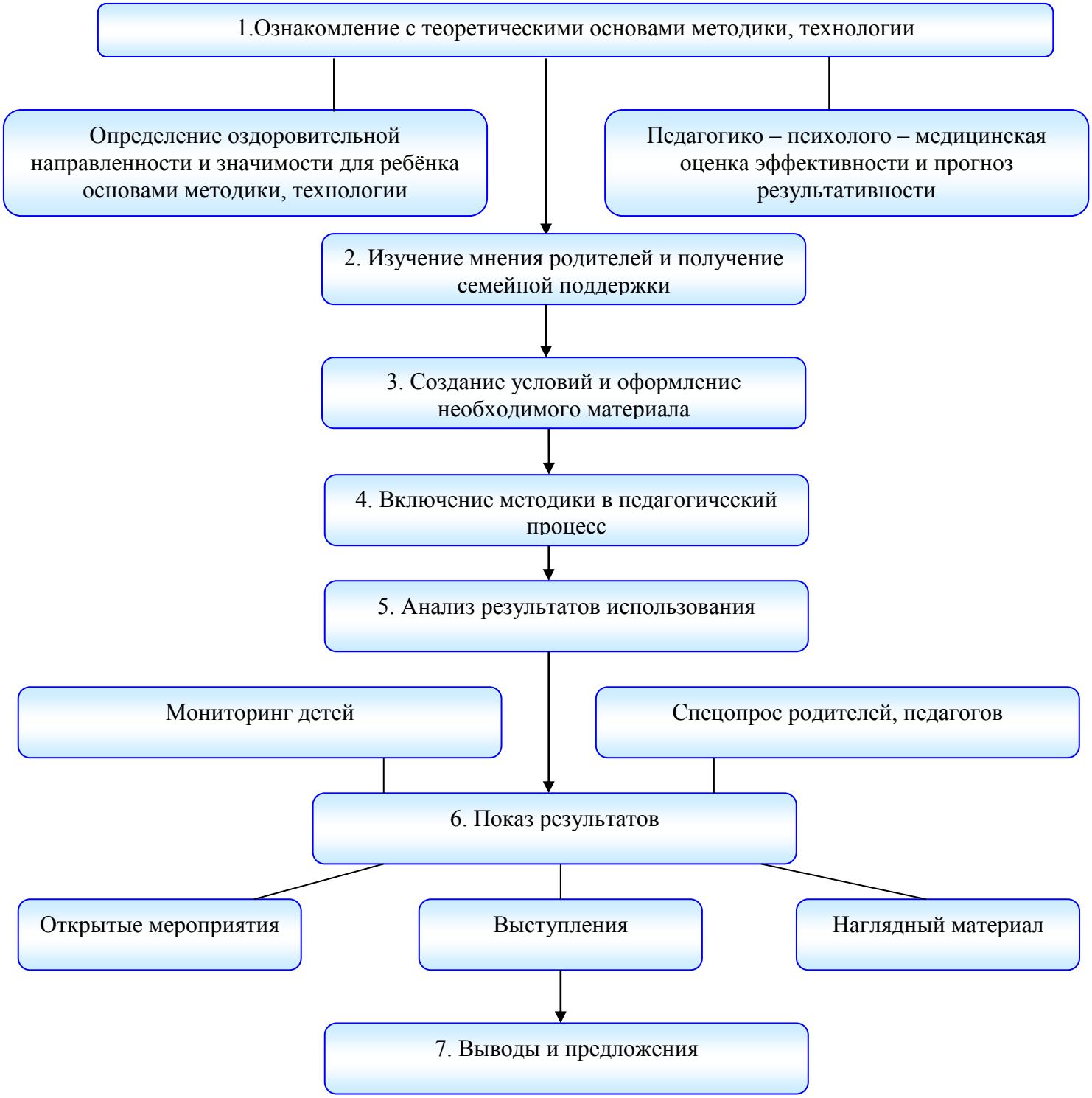СТРУКТУРА ВНЕДРЕНИЯ ЗДОРОВЬЕСБЕРЕГАЮЩИХ МЕТОДИК И ТЕХНОЛОГИЙ В ДОУ